



PROGETTO SAI COMUNE DI VENAFRO (IS)

Progetto

## ***Non più sole contro la violenza***

Comune di Venafro

Associazione BANCA DEL TEMPO

SAI VENAFRO

**NON PIÙ SOLE**

L'ASSOCIAZIONE  
**BANCA DEL TEMPO MOLISE**  
con il Patrocinio del Comune di Venafro

In collaborazione con  
**IL CENTRO ANTIVIOLENZA  
BEFREE MOLISE**

Vi invita a partecipare all'incontro

**NON PIU' SOLE CONTRO  
LA VIOLENZA**

**Venerdì 10 novembre  
ore 16,30  
Palazzina Liberty  
Venafro**

Saranno presenti le operatrici del  
Centro Antiviolenza Befree Molise per fornire  
informazioni e testimonianze

**Interventi :**

**Dot.ssa Fiorella Masucci**  
psicologa psicoterapeuta  
coordinatrice del Centro Antiviolenza Befree MOLISE

**Dot.ssa Paola Moscatiello**  
psicologa e operatrice del CAV di Isernia

**Avv. Anna Rosa Moscatiello**  
legale del CAV di Isernia

**Dot.ssa Luisa Permanente**  
assistente sociale e operatrice  
del Centro Antiviolenza di Isernia

***“La violenza è l'ultimo rifugio degli incapaci” (Isaac Asimov)***



## PROGETTO SAI COMUNE DI VENAFRO (IS)

### INTRODUZIONE

Il 25 Novembre ricorre la Giornata Internazionale per l'eliminazione della violenza contro le donne, ricorrenza istituita dall'Assemblea Generale delle Nazioni Unite.

Il SAI di Venafro, da sempre attento a questo tema, ha voluto partecipare a questo progetto frutto di una rete territoriale forte, fatta di incontri e di condivisioni di problematiche legate alla società e alle reali difficoltà. Si è scelto di partecipare al progetto di sensibilizzazione anche perché i nostri beneficiari e le nostre beneficiarie sono molto integrati nel tessuto sociale della città, partecipano attivamente alla vita culturale e sociale di Venafro frequentando luoghi di cultura e intrattenendo così anche una propria rete sociale.

### IL PROGETTO

Il SAI di Venafro ha partecipato ad un incontro di sensibilizzazione sulla violenza contro le donne e il femminicidio. L'incontro è stato organizzato dall'Associazione Banca del Tempo Molise, con il patrocinio del Comune di Venafro e in collaborazione con il Centro Antiviolenza BEFREE Molise e si è svolto nella sala della Palazzina Liberty a Venafro.



## PROGETTO SAI COMUNE DI VENAFRO (IS)

Incontro molto interessante grazie all'intervento delle operatrici del Centro Antiviolenza e della Coordinatrice del Centro, Fiorella Masucci.

Nello specifico si è affrontata la violenza sulle donne effettuata in diversi modi perché La violenza fisica è solo la punta dell'iceberg di numerose forme di violenza perpetrate contro le donne: stalking, violenza psicologica, economica, fisica, sessuale, e violenza assistita. Sicuramente conoscere il fenomeno è il punto di partenza per estirparlo.

Si è poi posta l'attenzione su le conseguenze di queste violenze, sia dal punto di vista psicologico che legale. La violenza ha effetti negativi a breve e a lungo termine, sulla salute fisica, mentale, sessuale e riproduttiva della vittima. Le conseguenze possono determinare per le donne isolamento, incapacità di lavorare, limitata capacità di prendersi cura di sé stesse e dei propri figli. I segni lasciati da queste esperienze possono restare sommersi ed esplodere anche a distanza di anni, parliamo di varie forme di disagio mentale che possono variare dal disturbo post traumatico da stress, ai disturbi d'ansia ai disturbi depressivi del sonno, ai disturbi delle condotte alimentari.

Preziose le informazioni fornite su come agire e a chi rivolgersi oltre al fatto che,

per contrastare efficacemente i fenomeni sociali della violenza, debbano essere attivati una serie di interventi diversificati, ma tutti



## PROGETTO SAI COMUNE DI VENAFRO (IS)

coerenti con un'ottica di base, improntata al valore dei diritti umani di genere, e volta al perseguimento dell'empowerment, tanto per il target di riferimento quanto per le operatrici stesse.

I partecipanti all'incontro, entusiasti degli interventi, pongono a conclusione dell'incontro alcune riflessioni su esperienze personali o fatti di cronaca.



Assessore Angelamaria Tommasone alle politiche Sociali , Polizia Municipale , Commercio, fiere e mercati, attività produttivi Comune di Venafro



CONSORZIO  
DI LIBERE IMPRESE  
Soc. Cooperativa Consorzio Sociale Onlus

Cooperativa  
Servizi  
Sanitari

Social Care  
Onlus



Marchri Srl

**SISTEMA  
ACCOGLIENZA  
INTEGRAZIONE**

PROGETTO 1233 PR-1

MINISTERO  
DELL'INTERNO

COMUNE DI  
VENAFRO

ORDINARI

## PROGETTO SAI COMUNE DI VENAFRO (IS)





## PROGETTO SAI COMUNE DI VENAFRO (IS)

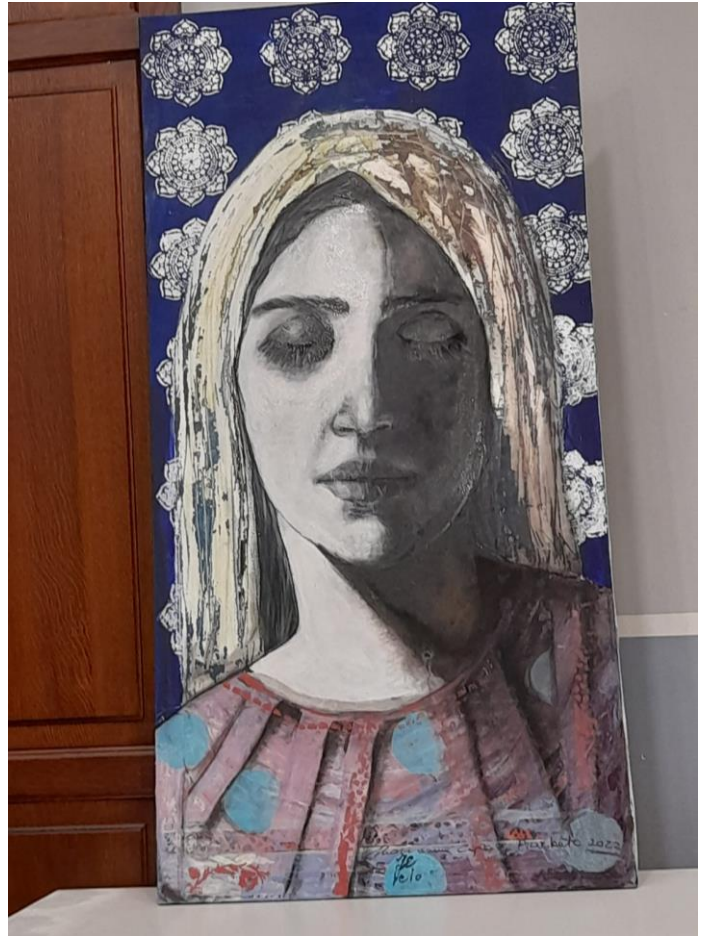

Assessore Angelamaria Tommasone alle politiche Sociali , Polizia Municipale , Commercio, fiere e mercati, attività produttivi Comune di Venafro e beneficiari SAI Venafro



## PROGETTO SAI COMUNE DI VENAFRO (IS)

SAI VENAFRO